

- Formular pentru persoane fizice -

**CERERE**  
**pentru afișarea ofertei de vânzare a terenului**

Județul/localitatea (*) <b>DĂMBOVÎTA/DOICEȘTI</b>	Nr. unic de înregistrare al ofertei de vânzare din Registrul de evidență
Primăria (*) <b>DOICEȘTI</b>	Nr. <b>12/A</b> din <b>18.06.2015</b> (zi/lună/ân) (*)
Numele și prenumele funcționarului primăriei care primește cererea (*) <b>PASCARU STELIAN</b>	Semnătura funcționarului care primește oferta de vânzare (*)

**Stimată doamnă primar/Stimate domnule primar,**

1.1.(\*) Subsemnatul/Subsemnata, **RIZEA VIRGINIA**, CNP .....  
 ....., în calitate de proprietar, identificat/identificată cu **CI** seria  
**AA** nr. ...., eliberat(ă) de **POL TGX** ....., data și locul  
 nașterii ....., localitatea **DOICEȘTI** ....., județul/țara  
**A-TO** .....

2.1.(\*\*) cu domiciliul în: localitatea **TĂRGOVIȘTE** .....,  
 str. **YADILE FLORESCU** nr. ...., bl. **19** ....., sc. ...., et. ...., ap. **75** .....,  
 județul/sectorul ....., codul poștal ....., țara  
 ....., telefon ....., fax  
 ....., e-mail ....., cetățenia  
**ROMÂNIA** ....., starea civilă **CĂSĂTORITĂ** .....

3.1.(\*\*) reședința în România (dacă este cazul): localitatea .....,  
 str. ...., nr. ...., bl. ...., sc. ...., et. ...., ap.  
 ....., județul/sectorul ....., codul poștal ....., telefon  
 ....., fax ....., e-mail .....

4.1.(\*\*) Prin ..... (numele și  
 prenumele) ....., CNP/CIF ....., în calitate de  
 ....., conform .....,  
 localitatea ....., str. ...., nr. ...., bl. ...., sc.  
 ....., et. ...., ap. ...., județul/sectorul ....., codul poștal  
 ....., telefon ....., fax ....., e-mail  
 .....

1.2.(\*) Subsemnatul/Subsemnata, **MĂȚĂ VALENTINA**, CNP .....  
 ....., în calitate de proprietar, identificat/identificată cu **CI** seria  
**AA** nr. ...., eliberat(ă) de **POL TGX** ....., data și locul  
 nașterii **10.09.1981** ....., localitatea **PUCIOASA** ....., județul/țara  
**A-TO** .....

2.2.(\*\*) cu domiciliul în: localitatea **DOICEȘTI** .....,  
 str. **coloniilor** nr. ...., bl. **12** ....., sc. **st.** ....., et. **1** ....., ap. **8** .....,  
 județul/sectorul **D-TO** ....., codul poștal ....., țara  
**ROMÂNIA** ....., telefon ....., fax  
 ....., e-mail ....., cetățenia  
**ROMÂNIA** ....., starea civilă **CĂSĂTORITĂ** .....

3.2.(\*\*) reședința în România (dacă este cazul): localitatea .....,  
 str. ...., nr. ...., bl. ...., sc. ...., et. ...., ap.  
 ....., județul/sectorul ....., codul poștal ....., telefon  
 ....., fax ....., e-mail .....

4.2.(\*\*\*) Prin ..... (numele și prenumele) ....., CNP/CIF ....., în calitate de ....., conform ....., localitatea ....., str. ...., nr. ...., bl. ...., sc. ...., et. ...., ap. ...., județul/sectorul ....., codul poștal ....., telefon ....., fax ....., e-mail .....,

1.3.(\*). Subsemnatul/Subsemnata, STAN MIHAIL ....., CNP ....., în calitate de proprietar, identificat/identificată cu ..... seria AA nr.                     , eliberat(ă) de POL TAG ....., data și locul nașterii ....., localitatea PUCIOASA ....., județul/țara A-ta .....,

2.3.(\*\*) cu domiciliul în: localitatea BOICESTI ....., str. COLONIEI nr. ...., bl. II ....., sc. ...., et. ...., ap. II ....., județul/sectorul A-ta ....., codul poștal ....., țara ROMANIA ....., telefon ....., fax ....., e-mail ....., cetățenia ROMANA ....., starea civilă .....,

3.3.(\*\*) reședința în România (dacă este cazul): localitatea ....., str. ...., nr. ...., bl. ...., sc. ...., et. ...., ap. ...., județul/sectorul ....., codul poștal ....., telefon ....., fax ....., e-mail .....,

4.3.(\*\*\*) Prin MITA VALENTINA ....., (numele și prenumele) ....., CNP/CIF                      ....., în calitate de ....., conform ....., localitatea ....., str. ...., nr. ...., bl. ...., sc. ...., et. ...., ap. ...., județul/sectorul ....., codul poștal ....., telefon ....., fax ....., e-mail .....,

1.4.(\*). Subsemnatul/Subsemnata, ....., CNP ....., în calitate de proprietar, identificat/identificată cu ..... seria ..... nr. ...., eliberat(ă) de ....., data și locul nașterii ....., localitatea ....., județul/țara .....,

2.4.(\*\*) cu domiciliul în: localitatea ....., str. .... nr. ...., bl. ...., sc. ...., et. ...., ap. ...., județul/sectorul ....., codul poștal ....., țara ....., telefon ....., fax ....., e-mail ....., cetățenia ....., starea civilă .....,

3.4.(\*\*) reședința în România (dacă este cazul): localitatea ....., str. ...., nr. ...., bl. ...., sc. ...., et. ...., ap. ...., județul/sectorul ....., codul poștal ....., telefon ....., fax ....., e-mail .....,

4.4.(\*\*\*) Prin ..... (numele și prenumele) ....., CNP/CIF ....., în calitate de ....., conform ....., localitatea ....., str. ...., nr. ...., bl. ...., sc. ...., et. ...., ap. ...., județul/sectorul ....., codul poștal ....., telefon ....., fax ....., e-mail .....,

având în vedere dispozițiile **Legii nr. 17/2014** privind unele măsuri de reglementare a vânzării-cumpărării terenurilor agricole situate în extravilan și de modificare a **Legii nr. 268/2001** privind privatizarea societăților comerciale ce dețin în administrare terenuri proprietate publică și privată a statului cu destinație agricolă și înființarea Agenției Domeniilor Statului, cu modificările ulterioare, solicit prin prezenta cerere afișarea ofertei de vânzare anexată, în termenul prevăzut de Legea nr. 17/2014, cu modificările ulterioare.

Am cunoștință despre existența următorilor preemtori pentru exercitarea dreptului de preempțiune asupra ofertei mele de vânzare:

1. Din categoria "coproprietari" .....

2. Din categoria "arendași" .....

3. Din categoria «proprietari vecini»

N - Bălășoi Maria  
S - T.A.P  
E - NE 426/1  
V - Aruncă de exploatare

4. Statul român, prin Agenția Domeniilor Statului.

Declar că sunt proprietar al terenului în suprafață de ..... 0,13 ..... ha situat în extravilanul localității ....., identificat cu număr cadastral ....., înscris în cartea funciară nr. .... a localității ..... care face obiectul ofertei de vânzare.

Declar că:

- terenul face obiectul unor litigii sau a unei proceduri de executare silită: Da  Nu

- terenul este grevat de sarcini: Da  Nu

- am cunoștință și am respectat prevederile **art. 4 alin. (2) din Legea nr. 17/2014**, cu modificările ulterioare, cu privire la înstrăinarea terenurilor agricole situate în extravilan pe care sunt situri arheologice clasate.

În susținerea cererii, depun următoarele acte doveditoare \*1)

- copie a BI/CI al/a vânzătorului persoană fizică sau o copie a pașaportului pentru vânzătorul persoană fizică cu domiciliul în străinătate;

- copie legalizată a actului de proprietate asupra terenului ce face obiectul ofertei de vânzare (după caz: contract de vânzare-cumpărare, contract de donație, proces-verbal de predare-primire, sentință/decizie civilă definitivă și irevocabilă, titlu de proprietate, certificate de moștenitor, contract de schimb, act de lichidare a patrimoniului, altele asemenea);

- extras de carte funciară de informare însoțit de extrasul de plan cadastral de carte funciară al imobilului, în sistem de coordonate Stereografic 1970, dacă este cazul;

- în caz de reprezentare, copia procurii notariale, respectiv a delegației, precum și o copie a BI/CI al/a împuternicitului persoană fizică sau o copie a pașaportului pentru împuternicitul persoană fizică cu domiciliul în străinătate;

- alte documente doveditoare, după caz.

1. Cofare c.1. Rîlea Virginia, nr. Valerina  
Star: Valentin Mihail
2. Plan de amplasament
3. Certificat moștenitor Nr. 143 / 25.05.2004  
Nr. 14 / 20.03.2015  
Nr. 55 / 9.05.2015  
Procură specială Nr. 1520 / 9.05.2015

Sunt de acord ca datele din cererea pentru afișarea ofertei de vânzare, din oferta de vânzare și din documentele anexate să fie introduse în bazele de date care se organizează în temeiul Legii nr. 17/2014, cu modificările ulterioare, cu respectarea dispozițiilor Legii nr. 677/2001 pentru protecția persoanelor cu privire la prelucrarea datelor cu caracter personal și libera circulație a acestor date, cu modificările și completările ulterioare.

Cunoscând că falsul în declarații se pedepsește conform Legii nr. 286/2009 privind Codul penal, cu modificările și completările ulterioare, declar că datele sunt reale, corecte și complete.

Vanzător/Împuternicit,

(numele și prenumele în clar)

Semnătura

Data

18.06.2015

Vanzător/Împuternicit,

NIȚĂ VALENTINA

(numele și prenumele în clar)

Semnătura

Data

18.06.2015

Vanzător/Împuternicit,

NIȚĂ VALENTINA

(numele și prenumele în clar)

Semnătura

Data

18.06.2015

Vanzător/Împuternicit,

(numele și prenumele în clar)

Semnătura

Data

NOTE:

- Câmpurile notate cu (\*) sunt obligatoriu de completat.
- Câmpurile notate cu (\*\*) se completează de către cetățenii unui stat membru al Uniunii Europene, ai statelor care sunt parte la Acordul privind Spațiul Economic European (ASEE) sau ai Confederației Elvețiene.
- Câmpurile notate cu (\*) se completează de către proprietar.
- Câmpurile notate cu (\*\*\*) se completează de către împuternicit. În acest caz, prezintă documentele doveditoare a calității de împuternicit.

- Formular pentru persoane fizice -

**OFERTA DE VÂNZARE TEREN**

Subsemnatul/Subsemnata<sup>1)</sup>, RIZEA VIRGINIA, CNP  
 [redacted], având adresa de comunicare în: localitatea DOICEȘTI,  
 str. [redacted] nr. [redacted] bl. [redacted] sc. [redacted] et. [redacted] ap. [redacted] județul/sectorul  
DAMBOCIȚA codul poștal [redacted] e-mail [redacted] tel. [redacted]

Subsemnatul/Subsemnata<sup>1)</sup>, NIȘĂ VALENTINA, CNP  
 [redacted], având adresa de comunicare în: localitatea DOICEȘTI,  
 str. [redacted] nr. [redacted] bl. [redacted] sc. [redacted] et. [redacted] ap. [redacted] județul/sectorul  
A-50 codul poștal [redacted] e-mail [redacted] tel. [redacted]

Subsemnatul/Subsemnata<sup>1)</sup>, STAN MIHAIL, CNP  
 [redacted], având adresa de comunicare în: localitatea DOICEȘTI,  
 str. COLONIEI nr. [redacted] bl. // sc. [redacted] et. [redacted] ap. // județul/sectorul  
DAMBOCIȚA codul poștal [redacted] e-mail [redacted] tel. [redacted]

Subsemnatul/Subsemnata<sup>1)</sup>, CNP  
 [redacted], având adresa de comunicare în: localitatea [redacted],  
 str. [redacted] nr. [redacted] bl. [redacted] sc. [redacted] et. [redacted] ap. [redacted] județul/sectorul  
 [redacted] codul poștal [redacted] e-mail [redacted] tel. [redacted]

1) Se completează numele și prenumele proprietarului terenului

vând teren agricol situat în extravilan, în suprafață de 0,13 (ha),  
 la prețul de 3000 Trei mil. (lei)<sup>2)</sup>

2) Se va completa în cifre și litere

Condițiile de vânzare sunt următoarele: [redacted]

Date privind identificarea terenului

Specificare	Informații privind amplasamentul terenului						Categoría de folosință <sup>3)</sup> (**)	Obs.
	Orașul Comuna Județul (*)	Suprafața (ha) (*)	Număr cadastral (**)	Număr de carte funciară (**)	Număr tarla/lot (**)	Număr parcelă (**)		
Se completează de către vanzător	<u>DOICEȘTI</u>	<u>0,13</u>			<u>4/6/1</u>	<u>108</u>	<u>ARA-BİL</u>	
Verificat primărie <sup>4)</sup>								

3) Se completează categoria de folosință a terenurilor agricole situate în extravilan productive, care sunt: arabile, viile, livezile, pepinierele viticole, pomicele, plantațiile de hameci și duzi, pășunile, fânețele, serele, solarele, răsadnițele și altele asemenea, cele cu vegetație forestieră, dacă nu fac parte din amenajamentele silvice, pășunile împădurite, cele ocupate cu construcții și instalații agrozootehnice, amenajările piscicole și de îmbunătățiri funciare, drumurile tehnologice și de exploatare agricolă, platformele și spațiile de depozitare care servesc nevoilor producției agricole și terenurile neproductive care pot fi amenajate și folosite pentru producția agricolă.

4) Se completează cu "X" rubricile în care informațiile pot fi comparate cu datele din Registrul agricol, evidențele fiscale, evidențele de stare civilă, altele asemenea.

Cunoscând că falsul în declarații se pedepsește conform Legii nr. 286/2009 privind Codul penal, cu modificările și completările ulterioare, declar că datele sunt reale, corecte și complete.

Vânzător/Împuternicit,

(numele și prenumele, în clar)

RIZEA VIRGINIA

Semnătura

[Redacted Signature]

Data 18.06.2015

~~Vânzător/Împuternicit,~~

(numele și prenumele în clar)

MUSA VACENTINA

Semnătura

[Redacted Signature]

Data 18.06.2015

Vânzător/Împuternicit,

MUSA VACENTINA

(numele și prenumele în clar)

18-06-2015

Semnătura

[Redacted Signature]

Data 18.06.2015

Vânzător/Împuternicit,

(numele și prenumele în clar)

Semnătura

Data

NOTE:

- Câmpurile notate cu (\*) sunt obligatoriu de completat.
- Câmpurile notate cu (\*\*) se completează în cazul în care sunt cunoscute informațiile.

# PLAN DE AMPLASAMENT SI DELIMITARE A IMOBILULUI

## Scara 1: 2000

Nr. cadastral	Suprafata masurata (mp)	Adresa imobilului: Com Doicesti, T 416/I, P 108, Jud Dambovitza
	1300	- extravilan
Cartea funciara	UAT	Doicesti

Nota: Imobil inregistrat in planul cadastral fara localizare certa datorita lipsei planului parcelar.

### A. Date referitoare la teren

Nr. parcela	Categorie de folosinta	Suprafata (mp)	Descriere imobil	Mentiiuni
1	A	1300	N - Balasa Aurica - 136.04 m E - DE 419/I - 56.61 m S - TAP - 78.53 m V - Drum exploatare - 12.32 m	Imobil cu limite conventionale
TOTAL		1300		

Suprafata totala masurata a imobilului = 1300 mp Suprafata din acte = 1300 mp		Inspector
Executant, Nistor Robert Constantin	Confirm executarea masuratorilor la teren, corectitudinea intocmirii documentatiei cadastrale si corespondenta acesteia cu realitatea din teren	Stampila BCPI
Data, iunie 2015		Data,

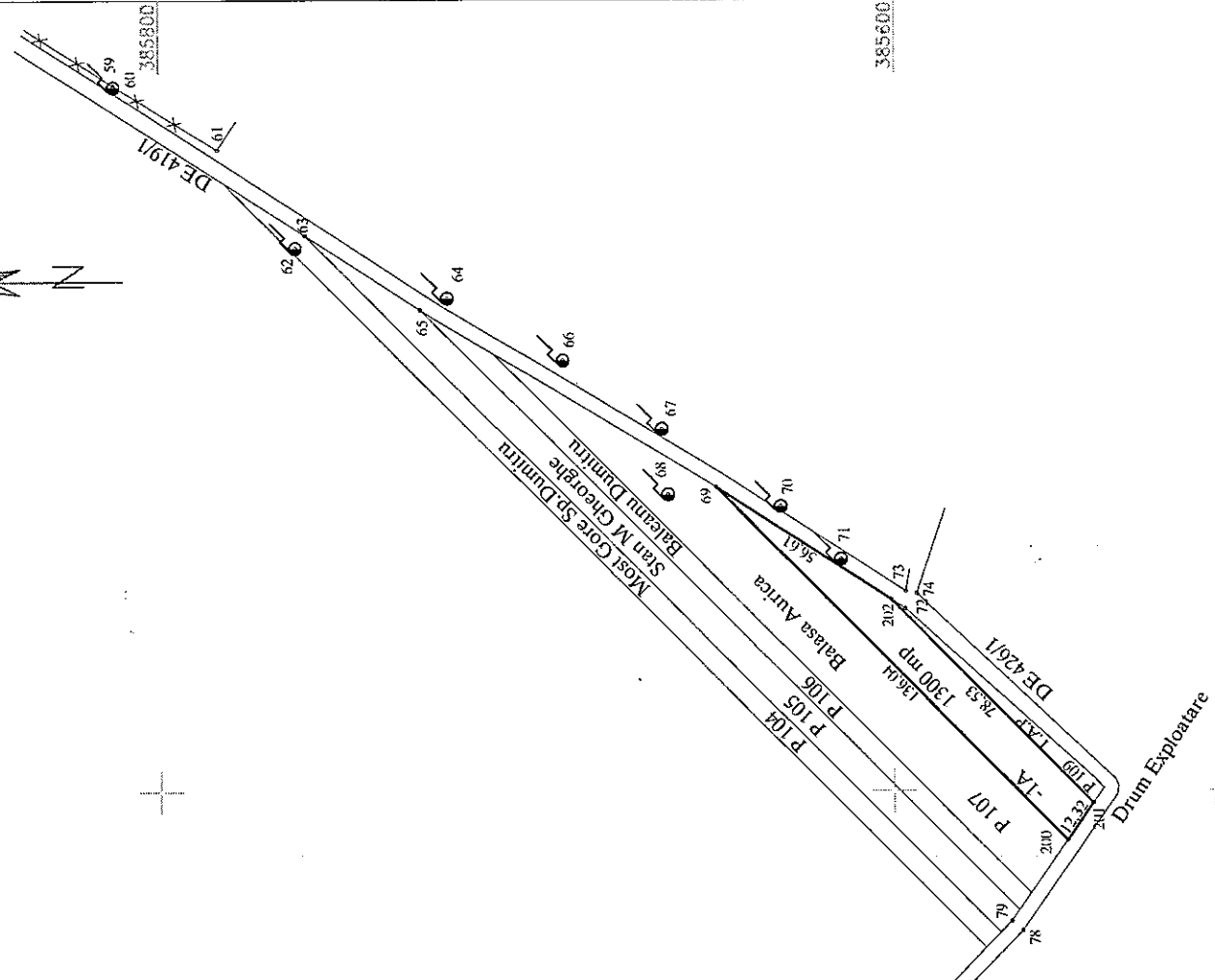
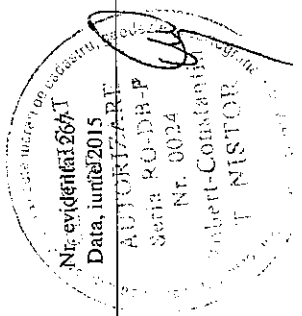

- Formular pentru persoane fizice -

**CERERE**  
pentru afișarea ofertei de vânzare a terenului

Județul/localitatea (*) <i>DĂMBŌVIȚA/DOICEȘTI</i>	Nr. unic de înregistrare al ofertei de vânzare din
Primăria (*) <i>DOICEȘTI</i>	Registrul de evidență
	Nr. <i>13/A</i> din <i>18/06/2015</i> (zi/lună/an) (*)
Numele și prenumele funcționarului primăriei care primește cererea (*) <i>PASCARU STELIAN</i>	Semnătura funcționarului care primește oferta de vânzare (*)

Stimată doamnă primar/Stimate domnule primar,

1.1.(\*). Subsemnatul/Subsemnata, *RIZEA VIRGINIA*, CNP ....., în calitate de proprietar, identificat/identificată cu ..C.I. .... seria ....., nr. ...., eliberat(ă) de *P.P. TAY*, data și locul nașterii ....., localitatea *DOICEȘTI*, județul/țara *A-ț*

2.1.(\*\*) cu domiciliul în: localitatea *TĂRGOVIȘTE*, str. *VASILE FLORESCU* nr. ...., bl. *19*, sc. ...., et. ...., ap. *75*, județul/sectorul *A-ț*, codul poștal ....., țară *ROMANIA*, telefon ....., fax ....., e-mail ....., cetățenia *ROMANIA*, starea civilă *CĂSĂTORITA*

3.1.(\*\*) reședința în România (dacă este cazul): localitatea ....., str. ...., nr. ...., bl. ...., sc. ...., et. ...., ap. ...., județul/sectorul ....., codul poștal ....., telefon ....., fax ....., e-mail .....

4.1.(\*\*) Prin ....., CNP/CIF ....., în calitate de ....., conform ....., localitatea ....., str. ...., nr. ...., bl. ...., sc. ...., et. ...., ap. ...., județul/sectorul ....., codul poștal ....., telefon ....., fax ....., e-mail .....

1.2.(\*). Subsemnatul/Subsemnata, *NIȚA VALENTINA*, CNP ....., în calitate de proprietar, identificat/identificată cu ..C.I. .... seria ....., nr. ...., eliberat(ă) de *POL TAY*, data și locul nașterii *10.09.1981 RUCIOASA*, localitatea *RUCIOASA*, județul/țara *DĂMBŌVIȚA*

2.2.(\*\*) cu domiciliul în: localitatea *DOICEȘTI*, str. *coloniilor* nr. ...., bl. *12*, sc. *A*, et. *1*, ap. *8*, județul/sectorul *A-ț*, codul poștal ....., țară *ROMANIA*, telefon ....., fax ....., e-mail ....., cetățenia *ROMANIA*, starea civilă *căsătorita*

3.2.(\*\*) reședința în România (dacă este cazul): localitatea ....., str. ...., nr. ...., bl. ...., sc. ...., et. ...., ap. ...., județul/sectorul ....., codul poștal ....., telefon ....., fax ....., e-mail .....



4.2.(\*\*) Prin ..... (numele și prenumele) ....., CNP/CIF ....., în calitate de ....., conform ....., localitatea ....., str. ...., nr. ...., bl. ...., sc. ...., et. ...., ap. ...., județul/sectorul ....., codul poștal ....., telefon ....., fax ....., e-mail .....,

1.3.(\*) Subsemnatul/Subsemnata, STAN MIHAIL ....., CNP ....., în calitate de proprietar, identificat/identificată cu C/ seria ..... nr. ....., eliberat(ă) de POL TGV ....., data și locul nașterii ....., localitatea PUCIOASA ....., județul/țara A-19 .....,

2.3.(\*\*) cu domiciliul în: localitatea BOICEȘTI ....., str. COLONIEI nr. ...., bl. 11, sc. ...., et. ...., ap. 1/1 ....., județul/sectorul A-19 ....., codul poștal ....., țara ROMANIA ....., telefon ....., fax ....., e-mail ....., cetățenia ROMANA ....., starea civilă .....,

3.3.(\*\*) reședința în România (dacă este cazul): localitatea ....., str. ...., nr. ...., bl. ...., sc. ...., et. ...., ap. ...., județul/sectorul ....., codul poștal ....., telefon ....., fax ....., e-mail .....,

4.3.(\*\*) Prin NITA VALENTINA ....., CNP/CIF 2.810.910.151944 ....., în calitate de ....., conform ....., localitatea ....., str. ...., nr. ...., bl. ...., sc. ...., et. ...., ap. ...., județul/sectorul ....., codul poștal ....., telefon ....., fax ....., e-mail .....,

1.4.(\*) Subsemnatul/Subsemnata, ....., CNP ....., în calitate de proprietar, identificat/identificată cu ..... seria ..... nr. ...., eliberat(ă) de ....., data și locul nașterii ....., localitatea ....., județul/țara .....,

2.4.(\*\*) cu domiciliul în: localitatea ....., str. .... nr. ...., bl. ...., sc. ...., et. ...., ap. ...., județul/sectorul ....., codul poștal ....., țara ....., telefon ....., fax ....., e-mail ....., cetățenia ....., starea civilă .....,

3.4.(\*\*) reședința în România (dacă este cazul): localitatea ....., str. ...., nr. ...., bl. ...., sc. ...., et. ...., ap. ...., județul/sectorul ....., codul poștal ....., telefon ....., fax ....., e-mail .....,

4.4.(\*\*) Prin ..... (numele și prenumele) ....., CNP/CIF ....., în calitate de ....., conform ....., localitatea ....., str. ...., nr. ...., bl. ...., sc. ...., et. ...., ap. ...., județul/sectorul ....., codul poștal ....., telefon ....., fax ....., e-mail .....,

având în vedere dispozițiile **Legii nr. 17/2014** privind unele măsuri de reglementare a vânzării-cumpărării terenurilor agricole situate în extravilan și de modificare a **Legii nr. 268/2001** privind privatizarea societăților comerciale ce dețin în administrare terenuri proprietate publică și privată a statului cu destinație agricolă și înființarea Agenției Domeniilor Statului, cu modificările ulterioare, solicit prin prezenta cerere afișarea ofertei de vânzare anexată, în termenul prevăzut de Legea nr. 17/2014, cu modificările ulterioare.

Am cunoștință despre existența următorilor preemptori pentru exercitarea dreptului de preempțiune asupra ofertei mele de vânzare:

1. Din categoria "coproprietari" .....

2. Din categoria "arendași" .....

DUȚĂ LAURENȚIU

3. Din categoria «proprietari vecini» .....

N - BANICA NICOLAE  
S - DANA M. DUMITRU (nr. cad. 488)  
E - AE 419.11  
V - HC 500

4. Statul român, prin Agenția Domeniilor Statului.

Declar că sunt proprietar al terenului în suprafață de ..... 0,3 ..... ha situat în extravilanul localității ..... ȘOLCEȘTI ....., identificat cu număr cadastral ....., înscris în cartea funciară nr. .... a localității ..... care face obiectul ofertei de vânzare.

Declar că:

- terenul face obiectul unor litigii sau a unei proceduri de executare silită: Da  Nu

- terenul este grevat de sarcini: Da  Nu

- am cunoștință și am respectat prevederile **art. 4 alin. (2) din Legea nr. 17/2014**, cu modificările ulterioare, cu privire la înstrăinarea terenurilor agricole situate în extravilan pe care sunt situri arheologice clasate.

În susținerea cererii, depun următoarele acte doveditoare \*1)

- copie a BI/CI al/a vânzătorului persoană fizică sau o copie a pașaportului pentru vânzătorul persoană fizică cu domiciliul în străinătate;
- copie legalizată a actului de proprietate asupra terenului ce face obiectul ofertei de vânzare (după caz: contract de vânzare-cumpărare, contract de donație, proces-verbal de predare-primire, sentință/decizie civilă definitivă și irevocabilă, titlu de proprietate, certificate de moștenitor, contract de schimb, act de lichidare a patrimoniului, altele asemenea);
- extras de carte funciară de informare însoțit de extrasul de plan cadastral de carte funciară al imobilului, în sistem de coordonate Stereografic 1970, dacă este cazul;
- în caz de reprezentare, copia procurii notariale, respectiv a delegației, precum și o copie a BI/CI al/a împuternicitului persoană fizică sau o copie a pașaportului pentru împuternicitul persoană fizică cu domiciliul în străinătate;
- alte documente doveditoare, după caz.

1. Copie ei. Rizea Virginia, Nita Valentina Stan alb
2. Plan de amplasament.

- Certificat. mat. Nr. 143/25.05.2004, Nr. 14/20.03.2015, Nr. 155/9.05.2015
3. Procura specială Nr. 1520/9.05.2015  
- Copie cerere Nr. 2224/23.04.2015 - pt. schimbare categ. de folosință  
- Proces verbal nr. 22 St. din 24.04.2015 de constatare a schimbării  
categ. de folosință  
- Proces verbal nr. 22.24/24.04.2015 cat. de folosință

Sunt de acord ca datele din cererea pentru afișarea ofertei de vânzare, din oferta de vânzare și din documentele anexate să fie introduse în bazele de date care se organizează în temeiul Legii nr. 17/2014, cu modificările ulterioare, cu respectarea dispozițiilor Legii nr. 677/2001 pentru protecția persoanelor cu privire la prelucrarea datelor cu caracter personal și libera circulație a acestor date, cu modificările și completările ulterioare.

Cunoscând că falsul în declarații se pedepsește conform Legii nr. 286/2009 privind Codul penal, cu modificările și completările ulterioare, declar că datele sunt reale, corecte și complete.

Vânzător/Împuternicit,

(numele și prenumele în clar)  
RIZEA VIRGINIA

Semnătura

Data 18.06.2015

Vânzător/Împuternicit,

NITA VALENTINA

(numele și prenumele în clar)

Semnătura

Data 18.06.2015

Vânzător/Împuternicit,

NITA VALENTINA  
(numele și prenumele în clar)

Semnătura

Data 18.06.2015

Vânzător/Împuternicit,

(numele și prenumele în clar)

Semnătura

Data

NOTE:

- Câmpurile notate cu (\*) sunt obligatoriu de completat.
- Câmpurile notate cu (\*\*) se completează de către cetățenii unui stat membru al Uniunii Europene, ai statelor care sunt parte la Acordul privind Spațiul Economic European (ASEE) sau ai Confederației Elvețiene.
- Câmpurile notate cu (\*) se completează de către proprietar.
- Câmpurile notate cu (\*\*\*) se completează de către împuternicit. În acest caz, prezintă documentele doveditoare a calității de împuternicit.

- Formular pentru persoane fizice -

## OFERTA DE VÂNZARE TEREN

Subsemnatul/Subsemnata<sup>1)</sup>, RIZEA VIRGINIA, CNP  
 [redacted] având adresa de comunicare în: localitatea BOICESTI,  
 str. [redacted] nr. [redacted] bl. [redacted] sc. [redacted] et. [redacted] ap. [redacted] județul/sectorul  
SAMBOVITA codul poștal [redacted] e-mail [redacted] tel. [redacted]

Subsemnatul/Subsemnata<sup>1)</sup>, NIȚA VALENTINA, CNP  
 [redacted] având adresa de comunicare în: localitatea BOICESTI,  
 str. [redacted] nr. [redacted] bl. [redacted] sc. [redacted] et. [redacted] ap. [redacted] județul/sectorul  
SAMBOVITA codul poștal [redacted] e-mail [redacted] tel. [redacted]

Subsemnatul/Subsemnata<sup>1)</sup>, STAN MIHAIL, CNP  
 [redacted] având adresa de comunicare în: localitatea BOICESTI,  
 str. COLONIEI nr. [redacted] bl. 11 sc. [redacted] et. [redacted] ap. 11 județul/sectorul  
SAMBOVITA codul poștal [redacted] e-mail [redacted] tel. [redacted]

Subsemnatul/Subsemnata<sup>1)</sup>, CNP  
 [redacted] având adresa de comunicare în: localitatea [redacted],  
 str. [redacted] nr. [redacted] bl. [redacted] sc. [redacted] et. [redacted] ap. [redacted] județul/sectorul  
 [redacted] codul poștal [redacted] e-mail [redacted] tel. [redacted]

1) Se completează numele și prenumele proprietarului terenului

vând teren agricol situat în extravilan, în suprafață de 0,3 (ha).  
 la prețul de 15.000 C.M.S.P. pe ce mu (lei)<sup>2)</sup>

2) Se va completa în cifre și litere

Condițiile de vânzare sunt următoarele: [redacted]  
 [redacted]

Date privind identificarea terenului

Specificare	Informații privind amplasamentul terenului						Categoria de folosință <sup>3)</sup> (**)	Obs.
	Orașul/Comuna/Județul (*)	Suprafața (ha) (*)	Număr cadastral (**)	Număr de carte funciară (**)	Număr tarla/lot (**)	Număr parcelă (**)		
Se completează de către vânzător	<u>Boicesti</u>	<u>0,3</u>			<u>416/1</u>	<u>38/1</u>	<u>LIVAD#</u>	
Verificat primărie <sup>4)</sup>								

3) Se completează categoria de folosință a terenurilor agricole situate în extravilan productive, care sunt: arabile, viile, livezile, pepinierele viticole, pomicele, plantațiile de hamei și duzi, pășunile, fânețele, serele, solarele, răsadnițele și altele asemenea, cele cu vegetație forestieră, dacă nu fac parte din amenajamentele silvice, pășunile împădurite, cele ocupate cu construcții și instalații agrozootehnice, amenajările piscicole și de îmbunătățiri funciare, drumurile tehnologice și de exploatare agricolă, platformele și spațiile de depozitare care servesc nevoilor producției agricole și terenurile neproductive care pot fi amenajate și folosite pentru producția agricolă.

4) Se completează cu "X" rubricile în care informațiile pot fi comparate cu datele din Registrul agricol, evidențele fiscale, evidențele de stare civilă, altele asemenea.

Cunoscând că falsul în declarații se pedepsește conform Legii nr. 286/2009 privind Codul penal, cu modificările și completările ulterioare, declar că datele sunt reale, corecte și complete.

Vanzator/Împuternicit,

RIȚEA VIRGINIA

(numele și prenumele în clar)

Semnătura

Data 18.06.2015

~~Vanzator/Împuternicit,~~

~~MIȘA VALENTINA~~

(numele și prenumele în clar)

Semnătura

Data 18.06.2015

Vanzator/Împuternicit,

MIȘA VALENTINA

(numele și prenumele în clar)

Semnătura

Data 18.06.2015

Vanzator/Împuternicit,

(numele și prenumele în clar)

Semnătura

Data

NOTE:

- Câmpurile notate cu (\*) sunt obligatoriu de completat.
- Câmpurile notate cu (\*\*) se completează în cazul în care sunt cunoscute informațiile.

532600

532200

532400

# PLAN DE AMPLASAMENT SI DELIMITARE A IMOBILULUI

Scara 1: 2000

536200

536200

Nr. cadastral	Suprafata masurata (mp)	Adresa imobilului: Com. Doicești, T 416/1, P 39/1, Jud Dambovită
	3000	- extravilan
Cartea funciara	UAT	Doicești

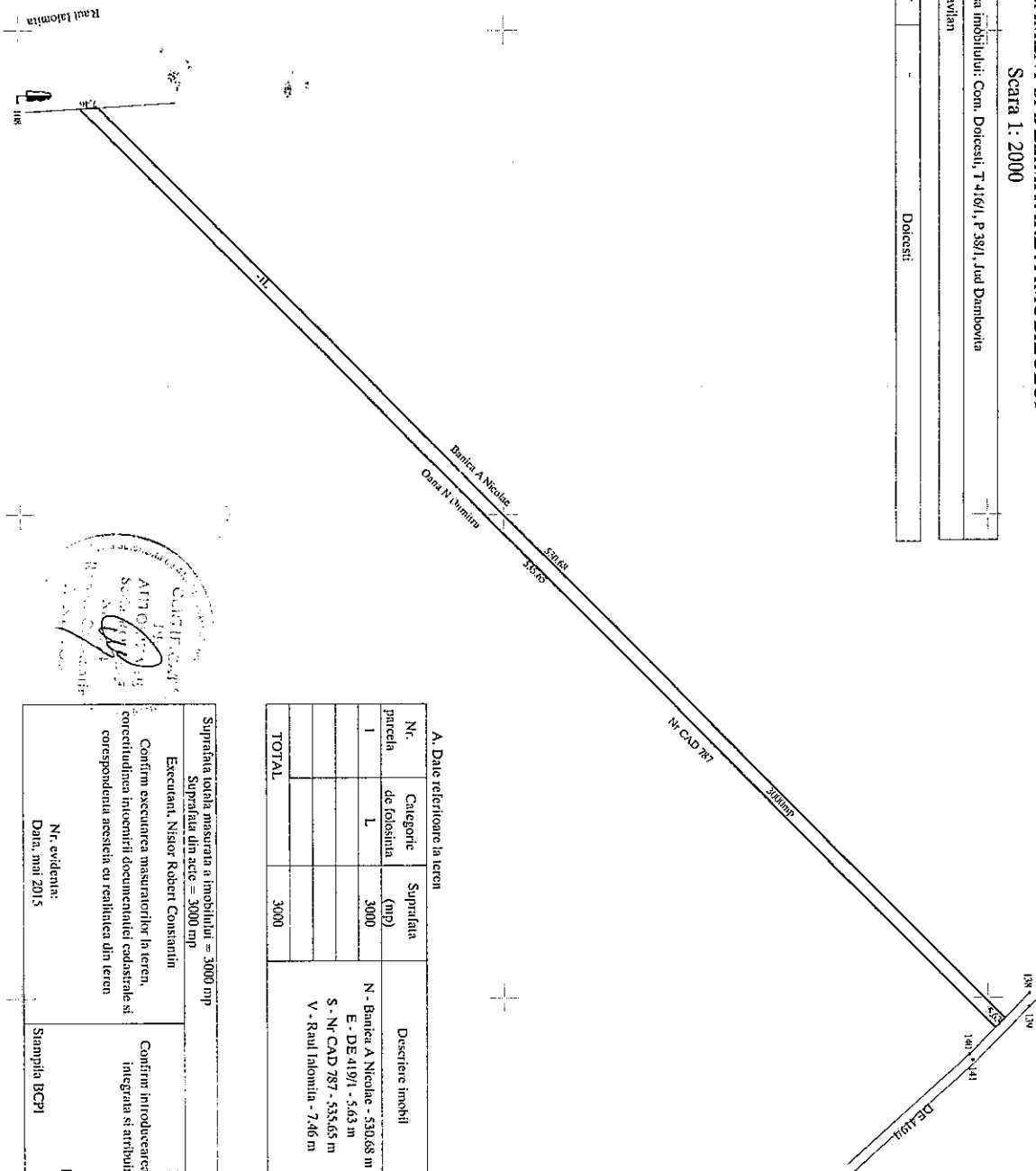

## A. Date referitoare la teren

Nr. parcela	Categorie de folosinta	Suprafata (mp)	Descriere imobil	Mentuni
I	L	3000	N - Banica A Nicolae - 530,68 m E - DE 419/1 - 5,43 m S - Nr CAD 787 - 535,65 m V - Raul Ialomita - 7,46 m	Imobil cu limite convenționale
TOTAL		3000		

Suprafata totala masurata a imobilului = 3000 mp Suprafata din acte = 3000 mp	Inspector
Executant: Nistor Robert Constantin	Confirmă introducerea imobilului în baza de date integrată și atribuirea numerului cadastral
Confirmăm executarea măsurătorilor în teren, corectitudinea înscrisurilor documentelor cadastrale și corespondența acestora cu realitatea din teren	Data,
Nr. evidența: Data, mai 2015	Ștampila BCPI

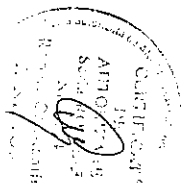

536500

536500

532400

532700

532400

- Formular pentru persoane fizice -

CERERE  
pentru afișarea ofertei de vânzare a terenului

Județul/localitatea (*) <b>DĂMBOVIȚA/DOICEȘTI</b>	Nr. unic de înregistrare al ofertei de vânzare din Registrul de evidență
Primăria (*) <b>DOICEȘTI</b>	Nr. <b>14/A</b> din <b>18.106.2015</b> (zi/lună/an) (*)
Numele și prenumele funcționarului primăriei care primește cererea (*) <b>PAȘCARU STELIAN</b>	Semnătura funcționarului care primește oferta de vânzare (*)

Stimată doamnă primar/Stimate domnule primar,

- (\*) Subsemnatul/Subsemnata, **TUDOR MARIȚA**, CNP ....., în calitate de proprietar, identificat/identificată cu **[REDACTAT]** seria **[REDACTAT]** nr. **[REDACTAT]**, eliberat(ă) de **POL. TGJ**, data și locul nașterii ....., localitatea **DOICEȘTI**, județul/țara **DĂMBOVIȚA**,
- (\*\*) cu domiciliul în: localitatea **DOICEȘTI**, str. .... **BARBATEȘTI** nr. **54**, bl. ...., sc. ...., et. ...., ap. ...., județul/sectorul ... **A-19**, codul poștal ....., țara **ROMANIA**, telefon ....., fax ....., e-mail ....., cetățenia **ROMANA**, starea civilă .....
- (\*\*) reședința în România (dacă este cazul): localitatea ....., str. .... nr. ...., bl. ...., sc. ...., et. ...., ap. ...., județul/sectorul ....., codul poștal ....., telefon ....., fax ....., e-mail .....
- (\*\*\*) Prin ..... (numele și prenumele), CNP/CIF ....., în calitate de ....., conform ....., localitatea ....., str. .... nr. ...., bl. ...., sc. ...., et. ...., ap. ...., județul/sectorul ....., codul poștal ....., telefon ....., fax ....., e-mail .....

având în vedere dispozițiile Legii nr. 17/2014 privind unele măsuri de reglementare a vânzării-cumpărării terenurilor agricole situate în extravilan și de modificare a Legii nr. 268/2001 privind privatizarea societăților comerciale ce dețin în administrare terenuri proprietate publică și privată a statului cu destinație agricolă și înființarea Agenției Domeniilor Statului, cu modificările ulterioare, solicit prin prezenta cerere afișarea ofertei de vânzare anexată, în termenul prevăzut de Legea nr. 17/2014, cu modificările ulterioare.

Am cunoștință despre existența următorilor preemptori pentru exercitarea dreptului de preempțiune asupra ofertei mele de vânzare:

1. Din categoria "coproprietari" .....

2. Din categoria "arendași" .....  
LUTA LAURENTIU

3. Din categoria "proprietari vecini" N - BANICA DUMITRU  
S - MARIN DUMITRU  
E - DE  
V - DE

4. Statul român, prin Agenția Domeniilor Statului.

Declar că sunt proprietar al terenului în suprafață de 0,25... ha situat în extravilanul localității DOICEȘTI..., identificat cu număr cadastral ....., înscris în cartea funciară nr. .... a localității ..... care face obiectul ofertei de vânzare.

Declar că:

- terenul face obiectul unor litigii sau a unei proceduri de executare silită: Da  Nu
- terenul este grevat de sarcini: Da  Nu
- am cunoștință și am respectat prevederile art. 4 alin. (2) din Legea nr. 17/2014, cu modificările ulterioare, cu privire la înstrăinarea terenurilor agricole situate în extravilan pe care sunt situri arheologice clasate.

În susținerea cererii, depun următoarele acte doveditoare \*1)

- copie a BI/CI al/a vânzătorului persoană fizică sau o copie a pașaportului pentru vânzătorul persoană fizică cu domiciliul în străinătate;
- copie legalizată a actului de proprietate asupra terenului ce face obiectul ofertei de vânzare (după caz: contract de vânzare-cumpărare, contract de donație, proces-verbal de predare-primire, sentință/decizie civilă definitivă și irevocabilă, titlu de proprietate, certificate de moștenitor, contract de schimb, act de lichidare a patrimoniului, altele asemenea);
- extras de carte funciară de informare însoțit de extrasul de plan cadastral de carte funciară al imobilului, în sistem de coordonate Stereografic 1970, dacă este cazul;
- în caz de reprezentare, copia procurii notariale, respectiv a delegației, precum și o copie a BI/CI al/a împuternicitului persoană fizică sau o copie a pașaportului pentru împuternicitul persoană fizică cu domiciliul în străinătate;
- alte documente doveditoare, după caz.



1. .... COPIE CI. .... TUDOR MARIA .....
2. .... Plan de amplasament și delimitare a corpului de proprietate .....
3. .... Contract de vânzare nr. 80 din 12.01.2015 .....

Sunt de acord ca datele din cererea pentru afișarea ofertei de vânzare, din oferta de vânzare și din documentele anexate să fie introduse în bazele de date care se organizează în temeiul Legii nr. 17/2014, cu modificările ulterioare, cu respectarea dispozițiilor Legii nr. 677/2001 pentru protecția persoanelor cu privire la prelucrarea datelor cu caracter personal și libera circulație a acestor date, cu modificările și completările ulterioare.

Cunoscând că falsul în declarații se pedepsește conform Legii nr. 286/2009 privind Codul penal, cu modificările și completările ulterioare, declar că datele sunt reale, corecte și complete.

<p>Vanzator/Imputernicit,</p> <p>TUDOR MARIA</p> <p>(numele și prenumele în clar)</p> <p>Semnătura</p> <p>.....</p> <p>Data</p> <p>18/06.2015</p>
---

NOTE:

- Câmpurile notate cu (\*) sunt obligatoriu de completat.
- Câmpurile notate cu (\*\*) se completează de către cetățenii unui stat membru al Uniunii Europene, ai statelor care sunt parte la Acordul privind Spațiul Economic European (ASEE) sau ai Confederației Elvețiene.
- Câmpurile notate cu (\*) se completează de către proprietar.
- Câmpurile notate cu (\*\*\*) se completează de către împuternicit. În acest caz, prezintă documentele doveditoare a calității de împuternicit.

- Model -

- Formular pentru persoane fizice -

## OFERTA DE VÂNZARE TEREN

Subsemnatul/Subsemnata<sup>1)</sup>, TUDOR MARIA, CNP .....,  
 având adresa de comunicare în: localitatea DOICEȘTI  
 , str. BARBATEȘTI nr. 54, bl. ....  
 , sc. ...., et. ...., ap. ...., județul/sectorul Δ. Tg., codul  
 poștal ....., e-mail ....., tel. ....

<sup>1)</sup> Se completează numele și prenumele proprietarului terenului.

vând teren agricol situat în extravilan, în suprafață de 0,25 (ha), la prețul de  
10.000 (lei)<sup>2)</sup>  
zece mii lei

<sup>2)</sup> Se va completa în cifre și litere.

Condițiile de vânzare sunt următoarele: .....

Date privind identificarea terenului

Specificare	Informații privind amplasamentul terenului						Categorია de folosință <sup>3)</sup> (**)	Obs.
	Orașul/ Comuna/ Județul (*)	Suprafața (ha) (*)	Număr cadastral (**)	Număr de carte funciară (**)	Număr tarla/lot (**)	Număr parcelă (**)		
Se completează de către vânzător	DOICEȘTI	0,25			416/1	92	LIVADA.	
Verificat primărie <sup>4)</sup>								

<sup>3)</sup> Se completează categoria de folosință a terenurilor agricole situate în extravilan productive, care sunt: arabile, viile, livezile, pepinierele viticole, pomicele, plantațiile de hamei și duzi, pășunile, fânețele, serele, solarele, răsadnițele și altele asemenea, cele cu vegetație forestieră, dacă nu fac parte din amenajamentele silvice, pășunile împădurite, cele ocupate cu construcții și instalații agrozootehnice, amenajările piscicole și de îmbunătățiri funciare, drumurile tehnologice și de exploatare agricolă, platformele și spațiile de depozitare care servesc nevoilor producției agricole și terenurile neproductive care pot fi amenajate și folosite pentru producția agricolă.

<sup>4)</sup> Se completează cu "X" rubricile în care informațiile pot fi comparate cu datele din Registrul agricol, evidențele fiscale, evidențele de stare civilă, altele asemenea.

Cunoscând că falsul în declarații se pedepsește conform Legii nr. 286/2009 privind Codul penal, cu modificările și completările ulterioare, declar că datele sunt reale, corecte și complete.

Vanzator/Imputernicit, TUDOR... MARIA (numele și prenumele în clar) Semnătura [redacted]	L.S.
Data 18.06.2015	

NOTE:

- Câmpurile notate cu (\*) sunt obligatoriu de completat.
- Câmpurile notate cu (\*\*) se completează în cazul în care sunt cunoscute informațiile.

# PLAN DE AMPLASAMENT SI DELIMITARE A CORPULUI DE PROPRIETATE

Scara 1: 2000

Nr. cadastral	Suprafata masurata (mp)	Adresa imobilului: Com. Doicești, Tarla 416/1, Parcela 92, Jud. Dambovită	
70718	2500	- extravilan	
Cartea funciara	70718	UAT	DOICEȘTI

Nota: Imobil cu localizare incerta datorita lipsei planului parcelar.

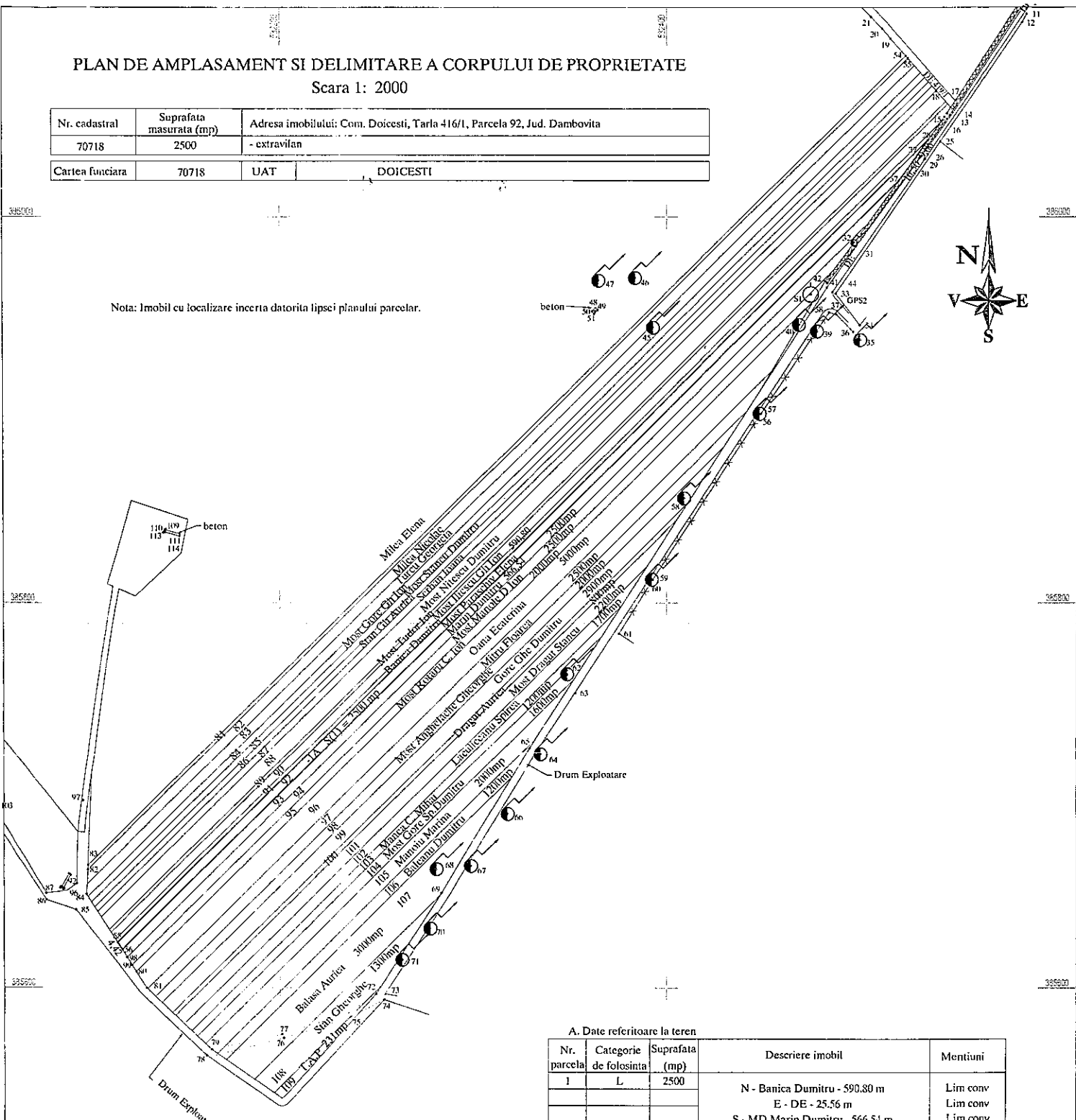

### A. Date referitoare la teren

Nr. parcela	Categorie de folosinta	Suprafata (mp)	Descriere imobil	Mentiiuni
1	L	2500	N - Banca Dumitru - 590.80 m E - DE - 25.56 m S - MD Marin Dumitru - 566.54 m V - DE - 4.42 m	Lim conv Lim conv Lim conv Lim conv
<b>TOTAL</b>		2500		

Suprafata totala masurata a imobilului = 2500 mp Suprafata din act = 2500 mp	
Executant, Nistor Robert Constantin Confirm executarea masuratorilor la teren, corectitudinea intocmirii documentatiei cadastrale si corespondenta acesteia cu realitatea din teren Numar din registru : 408 Data, noiembrie 2014	Inspector Confirm introducerea imobilului in baza de date integrata si atribuirea numarului cadastral Data, Stampila BCPI

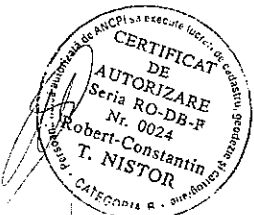

- Formular pentru persoane fizice -

**CERERE**  
**pentru afișarea ofertei de vânzare a terenului**

Județul/localitatea (*) <b>DĂMBOVIȚA/DOICEȘTI</b>	Nr. unic de înregistrare al ofertei de vânzare din Registrul de evidență
Primăria (*) <b>DOICEȘTI</b>	Nr. <b>M/A</b> din <b>18/06/2015</b> (zi/lună/an) (*)
Numele și prenumele funcționarului primăriei care primește cererea (*) <b>PASCARU STELIAN</b>	Semnătura funcționarului care primește oferta de vânzare (*) 

**Stimată doamnă primar/Stimate domnule primar,**

1.1. (\*) Subsemnatul/Subsemnata, **RIZEA VIRGINIA**, CNP .....  
....., în calitate de proprietar, identificat/identificată cu .....C.I..... seria  
..... nr. ...., eliberat(ă) de **POL. T.G.V.**, data și locul  
nașterii ..... localitatea **DOICEȘTI**, județul/țara  
**A-ța**

2.1. (\*\*) cu domiciliul în: localitatea **TĂRGOVIȘTE**,  
str. **VASILE FLORESCU** nr. ...., bl. **19**, sc. ...., et. ...., ap. **75**,  
județul/sectorul **A-ța**, codul poștal ....., țara  
....., telefon ....., fax  
....., e-mail ....., cetățenia  
**ROMANA**, starea civilă **CĂSĂTORITĂ**,

3.1. (\*\*) reședința în România (dacă este cazul): localitatea .....,  
str. ...., nr. ...., bl. ...., sc. ...., et. ...., ap.  
....., județul/sectorul ....., codul poștal ....., telefon  
....., fax ....., e-mail .....

4.1. (\*\*\*) Prin ..... (numele și  
prenumele) ....., CNP/CIF ....., în calitate de  
....., conform .....,  
localitatea ....., str. ...., nr. ...., bl. ...., sc.  
....., et. ...., ap. ...., județul/sectorul ....., codul poștal  
....., telefon ....., fax ....., e-mail .....

1.2. (\*) Subsemnatul/Subsemnata, **MIFĂ VALENTINA**, CNP .....  
....., în calitate de proprietar, identificat/identificată cu .....C.I..... seria  
..... nr. ...., eliberat(ă) de **POL. T.G.V.**, data și locul  
nașterii **19.09.1981**, localitatea **PUCIOASA**, județul/țara  
**DĂMBOVIȚA**

2.2. (\*\*) cu domiciliul în: localitatea **DOICEȘTI**,  
str. **celestei** nr. ...., bl. **12**, sc. **A**, et. **1**, ap. **8**,  
județul/sectorul **A-ța**, codul poștal ....., țara  
**ROMANIA**, telefon ....., fax  
....., e-mail ....., cetățenia  
**ROMANA**, starea civilă **căsătorită**,

3.2. (\*\*) reședința în România (dacă este cazul): localitatea .....,  
str. ...., nr. ...., bl. ...., sc. ...., et. ...., ap.  
....., județul/sectorul ....., codul poștal ....., telefon  
....., fax ....., e-mail .....

4.2.(\*\*\*) Prin ..... (numele și prenumele) ....., CNP/CIF ....., în calitate de ....., conform ....., localitatea ....., str. ...., nr. ...., bl. ...., sc. ...., et. ...., ap. ...., județul/sectorul ....., codul poștal ....., telefon ....., fax ....., e-mail .....,

1.3.(\*). Subsemnatul/Subsemnata, STAN MIHAIL ....., CNP ....., în calitate de proprietar, identificat/identificată cu ..... seria ..... nr. ...., eliberat(ă) de POL T.g.V. ....., data și locul nașterii ....., localitatea PUCIOASA ....., județul/țara Δ-ța .....,

2.3.(\*\*) cu domiciliul în: localitatea BOICEȘTI ....., str. COLONIEI nr. ...., bl. 11 ....., sc. ...., et. ...., ap. 11 ....., județul/sectorul Δ-ța ....., codul poștal ....., țara ROMANIA ....., telefon ....., fax ....., e-mail ....., cetățenia ROMANIA ....., starea civilă .....,

3.3.(\*\*) reședința în România (dacă este cazul): localitatea ....., str. ...., nr. ...., bl. ...., sc. ...., et. ...., ap. ...., județul/sectorul ....., codul poștal ....., telefon ....., fax ....., e-mail .....,

4.3.(\*\*\*) Prin NITA VALENTINA ....., (numele și prenumele) ....., CNP/CIF ....., în calitate de ....., conform ....., localitatea ....., str. ...., nr. ...., bl. ...., sc. ...., et. ...., ap. ...., județul/sectorul ....., codul poștal ....., telefon ....., fax ....., e-mail .....,

1.4.(\*). Subsemnatul/Subsemnata, ....., CNP ....., în calitate de proprietar, identificat/identificată cu ..... seria ..... nr. ...., eliberat(ă) de ..... data și locul nașterii ....., localitatea ....., județul/țara .....,

2.4.(\*\*) cu domiciliul în: localitatea ....., str. .... nr. ...., bl. ...., sc. ...., et. ...., ap. ...., județul/sectorul ....., codul poștal ....., țara ....., telefon ....., fax ....., e-mail ....., cetățenia ....., starea civilă .....,

3.4.(\*\*) reședința în România (dacă este cazul): localitatea ....., str. ...., nr. ...., bl. ...., sc. ...., et. ...., ap. ...., județul/sectorul ....., codul poștal ....., telefon ....., fax ....., e-mail .....,

4.4.(\*\*\*) Prin ..... (numele și prenumele) ....., CNP/CIF ....., în calitate de ....., conform ....., localitatea ....., str. ...., nr. ...., bl. ...., sc. ...., et. ...., ap. ...., județul/sectorul ....., codul poștal ....., telefon ....., fax ....., e-mail .....,

având în vedere dispozițiile **Legii nr. 17/2014** privind unele măsuri de reglementare a vânzării-cumpărării terenurilor agricole situate în extravilan și de modificare a **Legii nr. 268/2001** privind privatizarea societăților comerciale ce dețin în administrare terenuri proprietate publică și privată a statului cu destinație agricolă și înființarea Agenției Domeniilor Statului, cu modificările ulterioare, solicit prin prezenta cerere afișarea ofertei de vânzare anexată, în termenul prevăzut de Legea nr. 17/2014, cu modificările ulterioare.

Am cunoștință despre existența următorilor preemptori pentru exercitarea dreptului de preempțiune asupra ofertei mele de vânzare:

1. Din categoria "coproprietari" .....

2. Din categoria "arendași" .....

3. Din categoria «proprietari vecini»  
N - most. Gore sp. sumitru  
S - Balanșu sumitru  
E - AC 419/1  
V - sumi exploatare

4. Statul român, prin Agenția Domeniilor Statului.

Declar că sunt proprietar al terenului în suprafață de ..... 0,2 ..... ha situat în extravilanul localității ....., identificat cu număr cadastral ....., înscris în cartea funciară nr. .... a localității ..... care face obiectul ofertei de vânzare.

Declar că:

- terenul face obiectul unor litigii sau a unei proceduri de executare silită: Da  Nu

- terenul este grevat de sarcini: Da  Nu

- am cunoștință și am respectat prevederile **art. 4 alin. (2) din Legea nr. 17/2014**, cu modificările ulterioare, cu privire la înstrăinarea terenurilor agricole situate în extravilan pe care sunt situri arheologice clasate.

În susținerea cererii, depun următoarele acte doveditoare \*1)

- copie a BI/CI al/a vânzătorului persoană fizică sau o copie a pașaportului pentru vânzătorul persoană fizică cu domiciliul în străinătate;

- copie legalizată a actului de proprietate asupra terenului ce face obiectul ofertei de vânzare (după caz: contract de vânzare-cumpărare, contract de donație, proces-verbal de predare-primire, sentință/decizie civilă definitivă și irevocabilă, titlu de proprietate, certificate de moștenitor, contract de schimb, act de lichidare a patrimoniului, altele asemenea);

- extras de carte funciară de informare însoțit de extrasul de plan cadastral de carte funciară al imobilului, în sistem de coordonate Stereografic 1970, dacă este cazul;

- în caz de reprezentare, copia procurii notariale, respectiv a delegației, precum și o copie a BI/CI al/a împuternicitului persoană fizică sau o copie a pașaportului pentru împuternicitul persoană fizică cu domiciliul în străinătate;

- alte documente doveditoare, după caz.

1. Copie C. M. Pitea Virginia, Miha Valentina  
Stari ulicai

2. Plan de amplasament

3. C.M. Nr. 143 / 25.05.2004  
Nr. 14 / 20.03.2015  
Nr. 55 / 9.05.2015.

Procură specială Nr. 1520 / 9.05.2015.

Sunt de acord ca datele din cererea pentru afişarea ofertei de vânzare, din oferta de vânzare și din documentele anexate să fie introduse în bazele de date care se organizează în temeiul Legii nr. 17/2014, cu modificările ulterioare, cu respectarea dispozițiilor Legii nr. 677/2001 pentru protecția persoanelor cu privire la prelucrarea datelor cu caracter personal și libera circulație a acestor date, cu modificările și completările ulterioare.

Cunoscând că falsul în declarații se pedepsește conform Legii nr. 286/2009 privind Codul penal, cu modificările și completările ulterioare, declar că datele sunt reale, corecte și complete.

Vânzător/Împuternicit,

(numele și prenumele în clar)

PITEA VIRGINIA

Semnătura [redacted]

Data 18.06.2015

Vânzător/Împuternicit,

MIHA VALENTINA

(numele și prenumele în clar)

Semnătura [redacted]

Data 18.06.2015

Vânzător/Împuternicit,

(numele și prenumele în clar)

MIHA VALENTINA

Semnătura [redacted]

Data 18.06.2015

Vânzător/Împuternicit,

(numele și prenumele în clar)

Semnătura

Data

NOTE:

- Câmpurile notate cu (\*) sunt obligatoriu de completat.
- Câmpurile notate cu (\*\*) se completează de către cetățenii unui stat membru al Uniunii Europene, ai statelor care sunt parte la Acordul privind Spațiul Economic European (ASEE) sau ai Confederației Elvețiene.
- Câmpurile notate cu (\*) se completează de către proprietar.
- Câmpurile notate cu (\*\*\*) se completează de către împuternicit. În acest caz, prezintă documentele doveditoare a calității de împuternicit.



- Formular pentru persoane fizice -

## OFERTA DE VÂNZARE TEREN

Subsemnatul/Subsemnata<sup>1)</sup>, RIZEA VIRGINIA, CNP  
 [REDACTED], având adresa de comunicare în: localitatea DOICEȘTI,  
 str. .... nr. ...., bl. ...., sc. ...., et. ...., ap. ...., județul/sectorul  
DAMBOVIȚA, codul poștal ....., e-mail ....., tel.....

Subsemnatul/Subsemnata<sup>1)</sup>, MICA VALENTINA, CNP  
 [REDACTED], având adresa de comunicare în: localitatea DOICEȘTI,  
 str. .... nr. ...., bl. ...., sc. ...., et. ...., ap. ...., județul/sectorul  
DAMBOVIȚA, codul poștal ....., e-mail ....., tel.....

Subsemnatul/Subsemnata<sup>1)</sup>, STAN MIHAIL, CNP  
 [REDACTED], având adresa de comunicare în: localitatea DOICEȘTI,  
 str. COLONIEI nr. ...., bl. 11, sc. ...., et. ...., ap. 11, județul/sectorul  
DAMBOVIȚA, codul poștal ....., e-mail ....., tel.....

Subsemnatul/Subsemnata<sup>1)</sup>, ..... CNP  
 ....., având adresa de comunicare în: localitatea .....,  
 str. .... nr. ...., bl. ...., sc. ...., et. ...., ap. ...., județul/sectorul  
 ....., codul poștal ....., e-mail ....., tel.....

1) Se completează numele și prenumele proprietarului terenului

vând teren agricol situat în extravilan, în suprafață de 0,2 (ha),  
 la preț de 3.500 Trei mii cinci sute (lei)<sup>2)</sup>

2) Se va completa în cifre și litere

Condițiile de vânzare sunt următoarele: .....

Date privind identificarea terenului

Specificare	Informații privind amplasamentul terenului						Categorია de folosință <sup>3)</sup> (**)	Obs.
	Orașul/ Comuna/ Județul (*)	Suprafața (ha) (*)	Număr cadastral (**)	Număr de carte funciară (**)	Număr tarla/lot (**)	Număr parcelă (**)		
Se completează de către vanzător	<u>DOICEȘTI</u>	<u>0,2</u>			<u>4/6/1</u>	<u>105</u>	<u>GRASA ARABTL</u>	
Verificat primărie <sup>4)</sup>	<u>X</u>	<u>X</u>			<u>X</u>	<u>X</u>	<u>X</u>	

3) Se completează categoria de folosință a terenurilor agricole situate în extravilan productive, care sunt: arabile, viile, livezile, pepinierele viticole, pomicele, plantațiile de hamei și duzi, pășunile, fânețele, serele, solarele, răsadnițele și altele asemenea, cele cu vegetație forestieră, dacă nu fac parte din amenajamentele silvice, pășunile împădurite, cele ocupate cu construcții și instalații agrozootehnice, amenajările piscicole și de îmbunătățiri funciare, drumurile tehnologice și de exploatare agricolă, platformele și spațiile de depozitare care servesc nevoilor producției agricole și terenurile neproductive care pot fi amenajate și folosite pentru producția agricolă.

4) Se completează cu "X" rubricile în care informațiile pot fi comparate cu datele din Registrul agricol, evidențele fiscale, evidențele de stare civilă, altele asemenea.

Cunoscând că falsul în declarații se pedepsește conform Legii nr. 286/2009 privind Codul penal, cu modificările și completările ulterioare, declar că datele sunt reale, corecte și complete.

Vânzător/Împuțernicit,  
RIZEA VIRGINIA

(numele și prenumele în clar)

Semnătura

Data 18.06.2015

Vânzător/Împuțernicit,  
NIȚA VALENTINA

(numele și prenumele în clar)

Semnătura

Data 18.06.2015

Vânzător/Împuțernicit,  
NIȚA VALENTINA

(numele și prenumele în clar)

Semnătura

Data 18.06.2015

Vânzător/Împuțernicit,

(numele și prenumele în clar)

Semnătura

Data

NOTE:

- Câmpurile notate cu (\*) sunt obligatoriu de completat.
- Câmpurile notate cu (\*\*) se completează în cazul în care sunt cunoscute informațiile.

# PLAN DE AMPLASAMENT SI DELIMITARE A IMOBILULUI

## Scara 1: 2000

Nr. cadastral	Suprafata masurata (mp)	Adresa imobilului: Com Doicești, T 416/I, P 105, Jud Dambovită
	2000	- extravilan
Cartea funciara	UAT	Doicești

Nota: Imobil inregistrat in planul cadastral fara localizare certa datorita lipsei planului parcelar.

### A. Date referitoare la teren

Nr. parcela	Categorie de folosinta	Suprafata (mp)	Descriere imobil	Mentiiuni
1	A	2000	N - Most Gore Sp.Dumitru - 268.58 m E - DE 419/I - 37.54 m S - Baleanu Dumitru - 231.13 m V - Drum exploatare - 8.06 m	Imobil cu limite conventionale
TOTAL		2000		

Suprafata totala masurata a imobilului = 2000 mp  
Suprafata din acte = 2000 mp

Executant, Nistor Robert Constantin

Confirm executarea masuratorilor la teren, si corectitudinea intocmirii documentatiei cadastrale si corespondenta acesteia cu realitatea din teren

Inspector

Confirm introducerea imobilului in baza de date integrata si atribuirea numarului cadastral

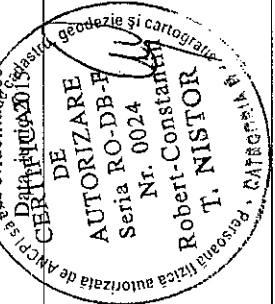

Stampila BCPI

Data,

