

**ANEXA Nr. 1C la normele metodologice**

Județul (*) <i>DĂMBŢOVITĂ</i>	Registrul de evidență Nr. .... <i>91</i> ..... din <i>20.11.2015</i> ..... (*)
Unitatea administrativ-teritorială (*) <i>DOICEȘTI</i>	

**LISTA**

**preemptorilor în vederea exercitării dreptului de preempțiune asupra ofertei de vânzare în ordinea rangului de preferință**

Ca urmare a înregistrării ofertei de vânzare depuse de .....  
..... în calitate de vânzător, pe baza informațiilor cuprinse în oferta de vânzare au fost identificați următorii preemptori:

**1. Coproprietari ai terenului a cărui ofertă de vânzare a fost înregistrată**

Nr. crt.	Nume și prenume persoană fizică/Denumire persoană/persoane juridică/juridice, asociații și alte entități fără personalitate juridică, precum și persoane juridice care nu se înregistrează în registrul comerțului	Adresă domiciliu/reședință/sediu
1.		
2.		
...		



**2. Arendaș al terenului a cărui ofertă de vânzare a fost înregistrată**

Nume și prenume arendaș	
Domiciliul/sediul	

**3. Proprietari vecini ai terenului a cărui ofertă de vânzare-cumpărare a fost înregistrată**

Nume și prenume/denumire vecin	<i>GRIGORASCU ELENA, MUST. PANAIT MARIA, PANAIT MARIA</i> <i>1 N. - MUST. SOARE ELENA, MIHA ION, MUST. SOARE DUMITRA, GORE ELENA</i> <i>2 E. - IONITA ANETA</i> <i>3 S. - TUDOR GHEORGHE</i> <i>4 V. - MUST. CHIABURU ELENA</i>
--------------------------------	---

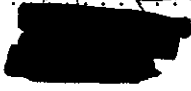
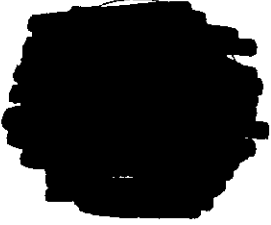
**4. Statul român, reprezentat prin Agenția Domeniilor Statului**

Primar, <i>ec. ISMAIL MIRCEA</i>  (numele și prenumele/semnătura)		Secretar primărie, <i>Jr. CHITU EMILIA</i>  (numele și prenumele/semnătura)
---	---	---

NOTĂ: Câmpurile notate cu (\*) sunt obligatoriu de completat



UNITATEA ADMINISTRATIV TERITORIALA

COMUNA DOICEȘTI

str. Coloniei nr. 62, județul Dambovită

Tel. 0245-227023, Fax 0245-227506

pagina web: [www.primariadoicesti.ro](http://www.primariadoicesti.ro); e-mail : [dambovita@primariadoicesti.ro](mailto:dambovita@primariadoicesti.ro), [doicesti@cid.ro](mailto:doicesti@cid.ro)



UNIUNEA EUROPEANA



GUVERNUL ROMÂNIEI

Nr. 92 / 23.11.2015

## PROCES VERBAL

Încheiat azi 23.11.2015

S-a afișat la sediul Primăriei comunei Doicești, în conformitate cu prevederile Legii 17/2014 și a Ordinului nr. 719/2014, cererea vânzătorilor Mișcan Nicolae, Neagu Eugen Dan, Popescu Florentina, Mahu Maria și Popescu Amedeo, însoțită de oferta de vânzare, pentru suprafața totală de teren de 8000 m<sup>2</sup> livadă, situată în extravilanul comunei Doicești, în Tarla nr. 368, Parcela nr. 5.

**CONSILIER,**

**PASCARU STELIAN**



**PLAN DE AMPLASAMENT SI DELIMITARE A BUNULUI IMOBIL**  
**SCARA 1:1000**

Nr. Cadastral	Suprafata masurata a imobilului (mp)	Adresa imobilului
	8 000 mp	Doicesti, Tarla 368, Parcela 5 --- extravilan
Nr. Carte Funciara		
Unitatea Administrativ Teritoriala (UAT)		
Doicesti		

**388400**

A. Date referitoare la teren

Nr. parcela	Categorie de folosinta	Suprafata (mp)	Descrierea imobilului	Mentuni
1	L	8 000	N -- Grigorasu Elena, Most. Panait Maria, Panait Maria - nr. cad. 731, Most. Soare Elena, Millea Ion, Most. Soare Dumitira, Gore Elena - nr. cad. 845 -- 78.94 m E -- Ionita Aneta - nr. cad. 906 -- 142.04 m S -- Tudor Gheorghe -- 67.69 m V -- Most. Chiaburu Elena - nr. cad. 729 -- 128.66 m	Teren extravilan, limite conventionale

Suprafata totala masurata a imobilului = **8 000 mp**  
 Suprafata din act = **8 000 mp**

Executant: Ing. Olteanu Ecaterina  
 Autorizatie nr. RO-B-F 1109

Confirm executarea masuratorilor la teren, corectitudinea intocmirii documentatiei cadastrale si corespondenta acesteia cu realitatea din teren.

**388300**

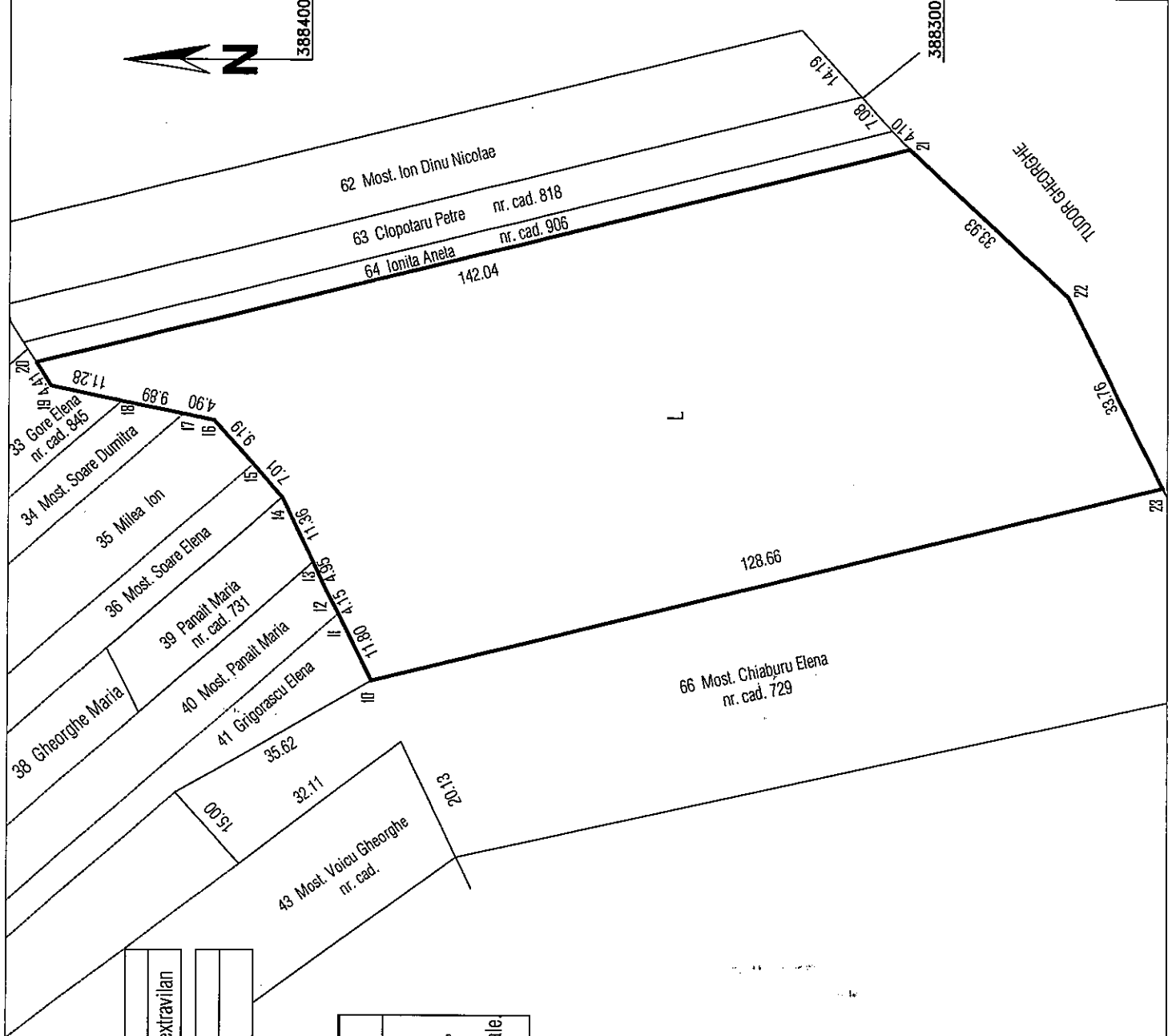



3) Se completează categoria de folosință a terenurilor agricole situate în extravilan productive, care sunt: arabile, viile, livezile, pepinierele viticole, pomicole, plantațiile de hamei și duzi, pășunile, fânețele, serele, solarele, răsadnițele și altele asemenea, cele cu vegetație forestieră, dacă nu fac parte din amenajamentele silvice, pășunile împădurite, cele ocupate cu construcții și instalații agrozootehnice, amenajările piscicole și de îmbunătățiri funciare, drumurile tehnologice și de exploatare agricolă, platformele și spațiile de depozitare care servesc nevoilor producției agricole și terenurile neproductive care pot fi amenajate și folosite pentru producția agricolă.

4) Se completează cu "X" rubricile în care informațiile pot fi comparate cu datele din Registrul agricol, evidențele fiscale, evidențele de stare civilă, altele asemenea.

Cunoscând că falsul în declarații se pedepsește conform Legii nr. 286/2009 privind Codul penal, cu modificările și completările ulterioare, declar că datele sunt reale, corecte și complete.

Vânzător/Împuternicit,

(numele și prenumele în clar)

MISCAȘI NICOLAE

Semnătura

Data

20.11.2015

Vânzător/Împuternicit,

(numele și prenumele în clar)

MAJID MAJID K

Semnătura

Data

20.11.2015

Vânzător/Împuternicit,

(numele și prenumele în clar)

NICOLAE ERGEN DAN

Semnătura

Data

20.11.2015

Vânzător/Împuternicit,

(numele și prenumele în clar)

POPEȘEN AMELIA

Semnătura

Data

20.11.2015

Vânzător/Împuternicit,

(numele și prenumele în clar)

POPEȘEN CORENTINA

Data

20.11.2015

Vânzător/Împuternicit,

(numele și prenumele în clar)

Semnătura

Data

NOTE:

- Câmpurile notate cu (\*) sunt obligatoriu de completat.
- Câmpurile notate cu (\*\*) se completează în cazul în care sunt cunoscute informațiile.